TANUMS KOMMUN



SKOGSSTYRELSEN

Våtmark!

Tanums kommun välkomnar mark- skogs- och jordbruksägare samt intresserade till en informationskväll vid den kommunala våtmarken i Sannäs.

Vill du öka biologiska mångfalden? Minska näringsläckaget? Skapa en vattenreserv? Bidra till minskat koldioxidutsläpp? Eller något annat våtmarksrelaterat?

Våtmarker kan lyfta din mark på många sätt och se ut på många sätt.
I Sannäs har Tanums kommun ingått ett återvätningsavtal med Skogsstyrelsen och vill nu dela med sig av denna erfarenhet.
Skogsstyrelsen är på plats och berättar bland annat om möjligheterna med återvätningsavtal och miljöstödet NOKÅS.

Ladda upp med frågor eller bara kom som du är och få en inblick i våtmarksvärlden.
Mejla gärna frågor på förhand till vår kommunekolog, maya.stromgren@tanum.se

Välkommen till Sannäs, parkeringen vid kurvan (se bild)
18 september kl 17.00 – 19.00
Det bjuds på kaffe

Program

- **Kommunen berättar om erfarenheterna om att ingå återvätningsavtal.**
- **Skogsstyrelsen berättar om möjligheterna återvätningsavtal och NOKÅS**
- **Vandring och frågestund runt våtmarken (1-2 km).**

Hjärtligt välkommen!

Anmäl gärna din medverkan med ett mail till: maya.stromgren@tanum.se innan den 15/9-25, drop in också välkommet.

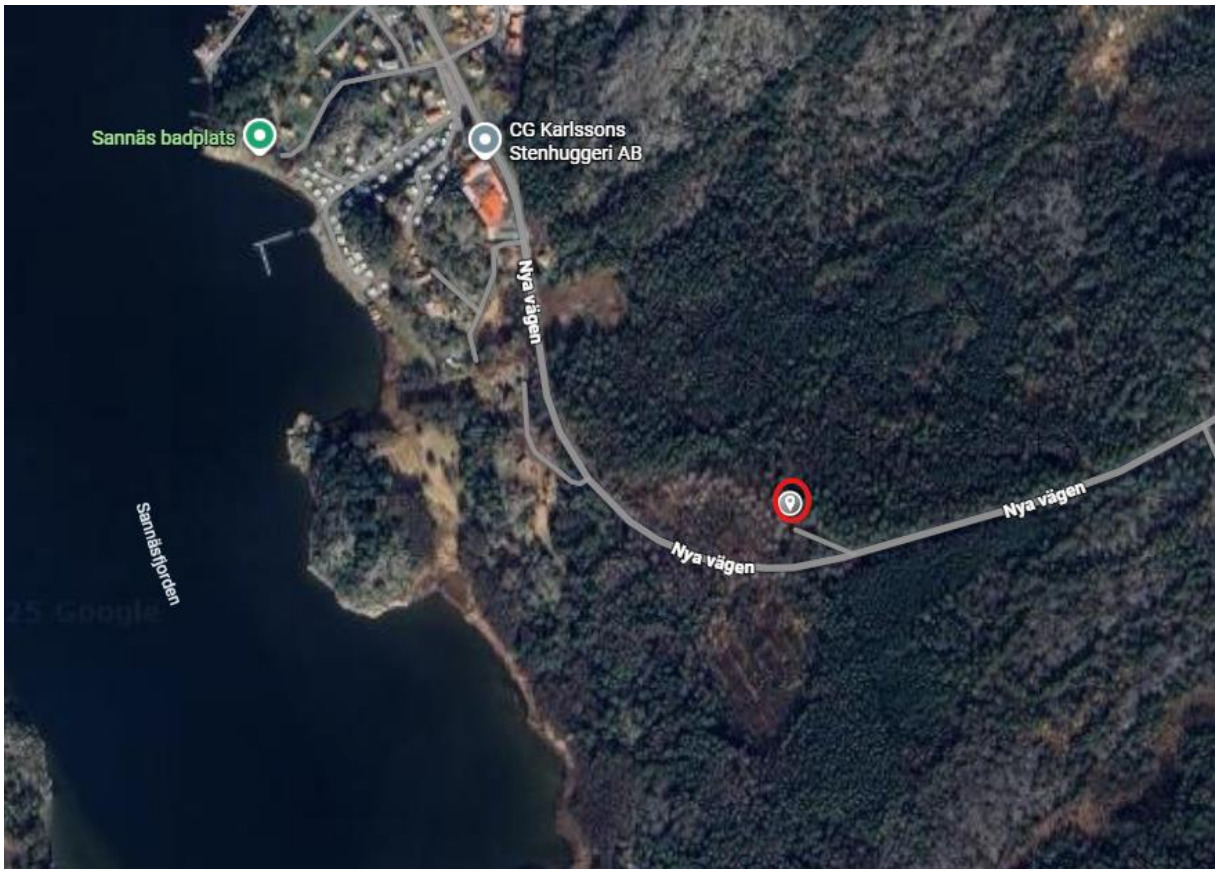
Sannäs badplats
CG Karlssons
Stenhuggeri AB
Nya vägen
Nya vägen
Nya vägen
Sannäsfjorden